

Baustraße
Erdarbeiten
Erdvernagelung
Drainage

[illegible]

BAUHERR
Zollernalbkreis
Tübinger Str. 30 72336 Balingen
PROJEKTNAME
Neubau Zollernalb Klinikum

PHASE
LPH 5 - Ausführungsplanung

ENTWURFSVERFASSER		ANTRAGSSTELLER	
Datum:	Unterschrift:	Datum:	Unterschrift:
GERÄDESCHEMA / ADRESSE Kreis: Zollernalbkreis Gemeinde: Balingen Gemarkung: Frommern			

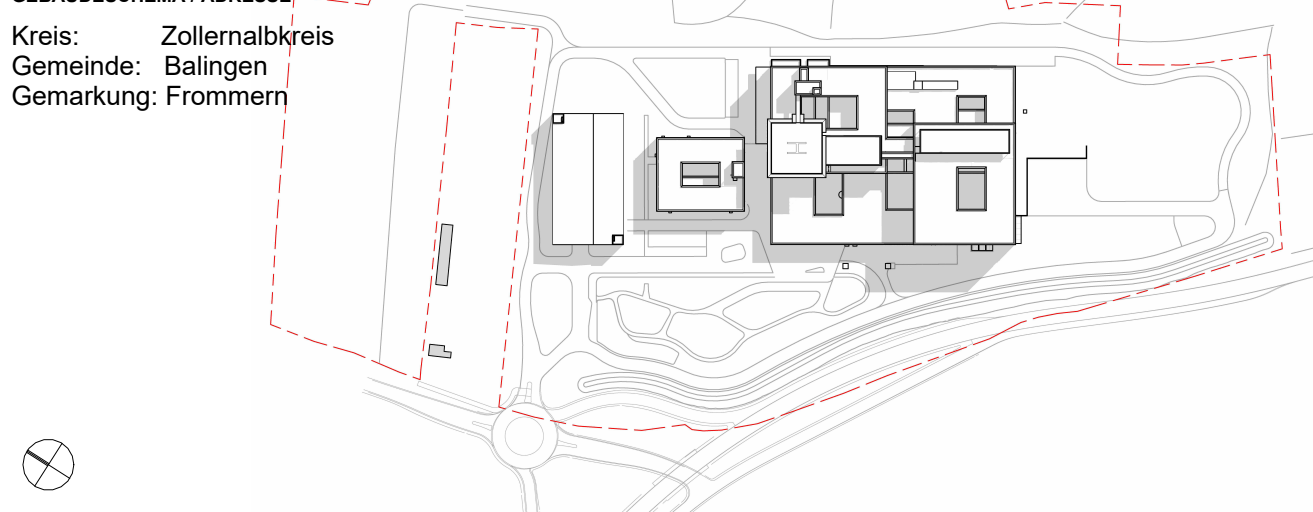

 €0,00 = €93,50 m D8-HN2016_NHN
 PLANERSTELLER

TELEFON:		FAX:	
PLANCODIERUNG			
NBZOKLI_KLK_UE_ARO_5_XX_LP_0063_- _VA			
PROJEKTNUMMER	PLANAUSSABEDATUM	STATUS	MASSTAB
2023.04.0	30.04.2026	LPH 5	1:500
PLANBEZEICHNUNG			PLANNUMMER
Baustelleneinrichtung - Phase 3 Erdbau			0063